PREŠOVSKÝ SAMOSPRÁVNY KRAJ

STREDNÁ ZDRAVOTNÍCKA ŠKOLA
SLÁDKOVIČOVA 36, PREŠOV

ASIE

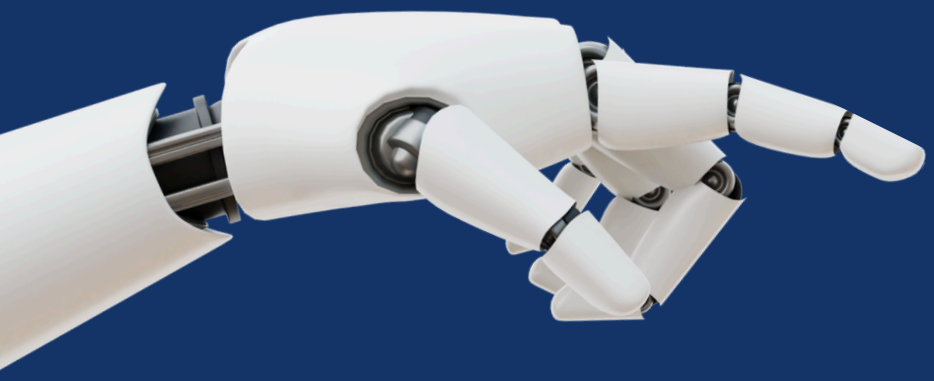

Konferencia s medzinárodnou účasťou:

UČÍME PRE PRAX

„Umelá inteligencia spája“

V kontexte prípravy Regionálnej inovačnej stratégie Prešovského samosprávneho kraja 2025+ v rámci projektu Analyticko-strategická jednotka podpory inovačného ekosystému (kód projektu: 401101B624).

16.-18.11.2026

HOTEL PATRIA
ŠTRBSKÉ PLESO

Odborný garant:

STREDNÁ ZDRAVOTNÍCKA ŠKOLA
SLÁDKOVIČOVA 36, PREŠOV

Partneri podujatia:

IT VALLEY KOŠICE

VAVA

IPC INOVAČNÉ PARTNERSKÉ CENTRUM

Tento projekt je spolufinancovaný Európskou úniou v rámci Programu Slovensko

Spolufinancovaný Európskou úniou

PROGRAM SLOVENSKO

MINISTERSTVO INVESTÍCIÍ, REGIONÁLNEHO ROZVOJA A INFORMATIZÁCIE SLOVENSKEJ REPUBLIKY

16. november 2026

10:00-10:45 Prezentácia

10:45–11:00 Otvorenie konferencie - moderátor *Mgr. Matúš Draganovský*
Príhovor predsedu PSK a riaditeľky školy

11:00–12:00 Panelová diskusia: Prepájanie stratégie a škôl. Zdravotnícky kampus - Centrum simulačnej medicíny PSK
PaedDr. Milan Majerský PhD. (Predseda PSK), *PhDr. Eva Novotná, PhD.* (SZŠ Sládkovičova 36, Prešov), *PaedDr. Ján Furman* (vedúci odboru školstva PSK), *Mgr. Zuzana Sabolová, MPH* (vedúca odboru zdravotníctva PSK), *Mgr. Drahoslava Gmitrová* (vedúca odboru EŠIF PSK), *Mgr. Lukáš Novotný* (SZŠ Sládkovičova 36, Prešov)

12:00-13:00 Obed

13:00–13:20 Virtuálny svet sa mení - vieme čo s tým?
Peter Bíro (SK-NIC, a.s., generálny riaditeľ a predseda predstavenstva)

13:20–14:00 Riadenie inovatívnych zmien v regionálnom školstve: vízia a realita
RNDr. Slavomír Partila (splnomocnenec ministra pre regionálne školstvo, MŠVVaM SR)

14:00–14:20 Digitálna AI tranformácia
Ing. Jakub Jamnický, MPH (Digital Healthcare Advisory, riadiaci partner)

14:20–14:40 Vývoj inovatívnych produktov s využitím biomateriálov a biotechnológií
Dr. h. c. mult. prof. Ing. Jozef Živčák, DrSc., MPH (dekan, Strojnícka fakulta TUKE)
prof. Ing. Ján Kráľ, PhD. (prodekan, Strojnícka fakulta TUKE)

14:40–15:10 Coffee Break

15:10–15:30 AI, dáta a zdravá trieda
Mgr. Igor Wzoš (zástupca Slovak Smart City Cluster)

15:30 – 16:30 Panelová diskusia: Podpora talentu vo vzdelávaní a centra simulačnej medicíny PSK (v kontexte nastavovania stratégie domény zdravia v kraji)
Mgr. Igor Wzoš, Ing. Miriama Hučková (výkonná riaditeľka IT Valley Košice), *RNDr. Slavomír Partilla, PhD., PhDr. Eva Novotná,* (SZŠ Sládkovičova 36, Prešov), Katarína Gazdová, MA. (VAIA)

16:30–17:00 Diskusia/networking

18:00–19:00 Večera

Od 19:00 spoločenský program - Mário „Gapa“ Garbera a DJ

Spolufinancovaný Európskou úniou
PROGRAM SLOVENSKO
MINISTERSTVO INVESTÍCIÍ, REGIONÁLNEHO ROZVOJA A INFORMATIZÁCIE SLOVENSKEJ REPUBLIKY

17. november 2026

08:00-08:45 Prezentácia

08:45–08:50 Otvorenie 2. dňa odbornej konferencie

08:50–09:30 From AI Hype to AI Capability: Bridging Education and Real-World Practice. What industry experience teaches us about how AI should (and should not) be taught
Prof. Dr. Hans Wernher van de Venn (European Institute for Robotics, Automation & Resilient Systems Independent European Research & Innovation Network, Switzerland)

09:30–09:50 Simulační medicína jako klíč k rozvoji klinických kompetencí a inovací
prof. MUDr. Petr Štourač, Ph.D., MBA, LL.M., FESAIC (prodekan LF Masarykovej univerzity v Brne, prednosta Ústavu simulačnej medicíny)
Ing. Jiří Travěnec, MBA (zástupca riaditeľa simulačného centra pro technológie)

09:50–10:20 Coffee Break

10:20–10:40 Simulácie v zdravotníctve
MDDr. Jakub Jánošík, MPH (Centrum simulátorovej a virtuálnej medicíny UPJŠ LF, Košice)

10:40–11:00 Budúcnosť AI v zdravotníctve: najčastejšie fakty a mýty?
Martin Smatana, MSc. (analytik pre GLOBSEC, Svetovú banku, Medzinárodný menový fond a Európsku komisiu)

11:00–11:40 Panelová diskusia: Doména zdravia v kontexte rodiacej sa regionálnej stratégie PSK
Mgr. Zuzana Sabolová, MPH (Odbor zdravotníctva PSK, garant doménovej stratégie), MUDr. Veronika Bartoššíková, PhDr. Jozef Šimko (riaditeľ Inovačného partnerského centra)

11:40–12:20 Panelová diskusia: Umelá inteligencia v zdravotníctve
PhDr. Ľubica Hlinková, MPH (riaditeľka FNsP J.A. Reimana Prešov), Ing. Jakub Jamnický, MPH., *Ing. Juraj Girman* (predseda správnej rady IT Valley Košice),

12:30-13:30 Obed

Spolufinancovaný Európskou úniou
PROGRAM SLOVENSKO
MINISTERSTVO INVESTÍCIÍ, REGIONÁLNEHO ROZVOJA A INFORMATIZÁCIE SLOVENSKEJ REPUBLIKY

17. november 2026

13:30–13:50 Umelá inteligencia ako motor inovácií v technológiách a priemysle
doc. Ing. Peter Papcun, PhD. (Ústav umelej inteligencie, FEI TUKE)

13:50–14:10 Autonómne podniky budúcnosti
Libor Bešenyi (Co-CEO/CTO Xolution)

14:10–14:40 Coffee Break

14:40–15:40 Panelová diskusia: Umelá inteligencia v technológiách a priemysle
Ing. Jiří Travěnec, MBA, doc. Ing. Peter Papcun, PhD., Ing. Juraj Girman

15:40–16:00 Robotika a AI ako nástroje modernej výučby elektrotechniky
Ing. Martin Broda PhD. (riaditeľ Strednej priemyselnej školy elektrotechnickej, Prešov)

16:00–16:20 Moderné dielne: integrácia AI a technológií do školského prostredia
Mgr. Ján Holub (riaditeľ Spojenej školy Ľ. Podjavorinskej 22, Prešov)

17:00–18:00 Večera

Od 19:00 spoločenský program

Spolufinancovaný Európskou úniou
PROGRAM SLOVENSKO
MINISTERSTVO INVESTÍCIÍ, REGIONÁLNEHO ROZVOJA A INFORMATIZÁCIE SLOVENSKEJ REPUBLIKY

18. november 2026

08:00-08:45 Prezentácia

08:45–08:50 Otvorenie 3. dňa odbornej konferencie

08:50–09:10 AI akčný plán pre zdravotníctvo
Mgr. Tomáš Švec (riaditeľ odboru digitalizácie, MZ SR)

09:10–09:30 Plánovanie rádioterapie s podporou umelej inteligencie
RNDr. Martin Jasenčak, PhD. (Východoslovenský onkologický ústav, a.s., Košice)

09:30–10:00 Coffee Break

10:00–10:20 Prelomové technológie v zdravotníctve
Ing. Jakub Jamnický, MPH (Digital Healthcare Advisory, riadiaci partner)

10:20–11:20 Panelová diskusia: Umelá inteligencia v zdravotníctve v kontexte implementácie stratégie domény zdravia v kraji
Ing. Jakub Jamnický, MPH, Mgr. Tomáš Švec, RNDr. Martin Jasenčak, PhD., Mgr. Zuzana Sabolová, MPH

11:20–11:30 Prepojenie vzdelávania a praxe prostredníctvom mobility študentov
Daniel Plančič (Movetia – švajčiarska národná agentúra pre výmenné programy a mobilitu vo vzdelávaní Head of Division. Vocational education and training) - online

11:30–12:00 Diskusia/networking

12:00-13:00 Obed

Záver konferencie

Spolufinancovaný Európskou úniou
PROGRAM SLOVENSKO
MINISTERSTVO INVESTÍCIÍ, REGIONÁLNEHO ROZVOJA A INFORMATIZÁCIE SLOVENSKEJ REPUBLIKY